„ACADEMIEI" SIBIIU

Taxa postală plătită în numerar conform aprobării dir. g-rale p. t. t. nr. 70.346/938.

2 LEI

UNIVERSUL

12 PAGINI

117-1938

Redacția și Administrația: Palatul „UNIVERSUL", str. Brezoianu 23—25. Telefon Centrala: 3.30.10 — Redactor responsabil: EUGEN DUMITRESCU

Proprietar: „Universul" S. A. Adm.-delegat STELIAN POPESCU Inscris sub No. 167, Trib. Ilfov | BUCUREȘTI. — Nr. 117. — Anul I Joi 14 Iulie 1938 | ABONAMENTE: 1 an Lei 500, 6 luni Lei 270, 3 luni Lei 150

Jucătorii Victoriei (Cluj) au demisionat în bloc!

„Mănăștenii" își motivează astfel gestul:

1. Gruparea nu le-a achitat restanțele pe Aprilie, Mai și Iunie
2. Nu-și pot prelungi contractele din această cauză
3. Li s'au refuzat ajutoare pentru a se îngriji

Eri, mare senzație la FRFA.

Se primise o demisie în bloc a jucătorilor dela Victoria din Cluj, caz unic la noi.

Intr'adevăr, nemulțumiți de un anumit tratament la care au fost supuși de grupare — cum reiese din demisie — jucătorii au recurs în mod solidar la acest gest.

REZILIEREA CONTRACTELOR

Pe lângă faptul că anunță demisiile lor, „mănăștenii" cer rezilierea contractelor, pentru motive — care după cum le expun — îi îndreptățesc să facă această cerere.

MOTIVELE DEMISIEI

In cererea lor, jucătorii clujeni arată că:

1. — Gruparea nu le-a achitat datoriile lunare pe care se obligase să le plătească, pe lunile Aprilie, Mai și Iunie.

2. — Incă nu-și pot prelungi contractele până nu li se plătesc aceste restanțe.

3. — Gruparea le-a refuzat ajutoare pentru a se îngriji în urma obositorului campionat, de pe urma căruia mulți dintre ei s'au ales cu răni, destul de grave.

CINE SUNT DEMISIONAȚII

Iată acum și semnatarii demisiei în bloc:

Bosneac, Muntean Al., Felecan Iacob, Cociuban Ștefan, Muntean Nic., Pop Vasile, Pal, Nistor, Căpușan, Cornea, Cociuban Mircea, Felecan Teodor, Szantai și Chendrean Vasile.

Adică, întreaga echipă a întâia, plus rezervele.

E VALABILA DEMISIA IN BLOC?

Cazul acesta senzațional însă, se pare că nu-i reglementar, în sensul că — după unii — demisiile în bloc nu pot fi luate în considerație.

Alții însă, spun că da, pentrucă regulamentul nu spune nicăeri că demisiile în bloc nu vor fi luate în seamă.

In orice caz, faptul rămâne senzațional și consecință a nefastei formule divizionare de 2 serii.

In ce ne privește, regretăm pentrucă pune în lumină puțin favorabilă una din puținele noastre grupări pur românești, ca jucători și conducători.

Păcat.

Contestațiile U. Tricolor și CAO

au fost judecate aseară... dar C.C.N. se va pronunța astă seară

Comisia campionatului național trece în momentul de față prin momente foarte grele.

Turul de calificare le produce o mare bătae de cap: contestațiile se grămădesc și incidentele abundă în aceste matchuri.

Iar comisia campionatului național trebue să judece cu foarte mare atenție, pentru că e vorba de un loc în prima divizie națională și protestele pot merge până la comitetul federal „..

Aseară de exemplu, au fost de judecat două cazuri, acel al Unirii Tricolor cu U. D. R. și acel al C. A. O.-ului cu Phoenix.

Contestația Unirii Tricolor contra U. D. R.-ului, s'a judecat și s'au pus concluziile, dar pronunțarea a fost amânată pentru... astă seară.

In contestația C. A. O.-ului contra Phoenixului, atmosfera a fost mai dificilă.

Apărătorul băimărenilor, a ridicat un incident, arătând că protestul trebue respins de plano, ca și nefondat.

In replică, C. A. O. a cerut un termen pentru astă seară, pentru a produce dovezile pe cari nu a avut posibilitatea să le adune.

Comisia a admis punctul de vedere al C. A. O.-ului acordându-i termenul cerut.

Henry Lemoine

este noul campion de demi-fond al Franței

La Paris, s'a desfășurat campionatul de demi-fond al Franței, care a revenit în stil impresionant, lui Henry Lemoine.

A produs o deosebită impresie, înfrângerea categorică a specialistului Terrot.

Chestia zilei

Indiscutabil, Genova 93 va avea soarta Ujpest-ului, în matchul de Duminică contra echipei F. C. Rapid.

(Ziarele)

...fără drept de apel!!

Franța în Cupa Europei Centrale?

Un proect italian

D. dr. Lazăr a declarat corespondentului lui „Nemzeti Sport" următoarele:

— „Când am fost la Milano, am avut ocazia să stau de vorbă cu pontifii italieni, în special cu d-nii Mauro și Coppola. D. Mauro mi-a arătat, că are un plan interesant pentru viitoarea ediție a Cupei Europei Centrale.

Anume, admiterea echipelor franceze în C. E. C.

Footballul francez a făcut mari progrese în ultima vreme și prezența soccerului gallic ar însemna o atracție în plus pentru această competiție.

Caravana Nautică

Concurenții părăsesc astăseară Capitala

Astă seară, participanții în caravana nautică „Marele Voevod Mihai, părăsesc Capitala, îndreptându-se spre T.-Severin, unde vor sosi Joi dimineața.

In Turnul Severin, se vor da ultimele dispoziţiuni în legătură cu locul ce îl va ocupa fiecare ambarcație în planul de parcurs.

Tot cu această ocazie, comisia tehnică va controla fiecare ambarcație, pentru a vedea dacă se pretează sau nu acestui concurs.

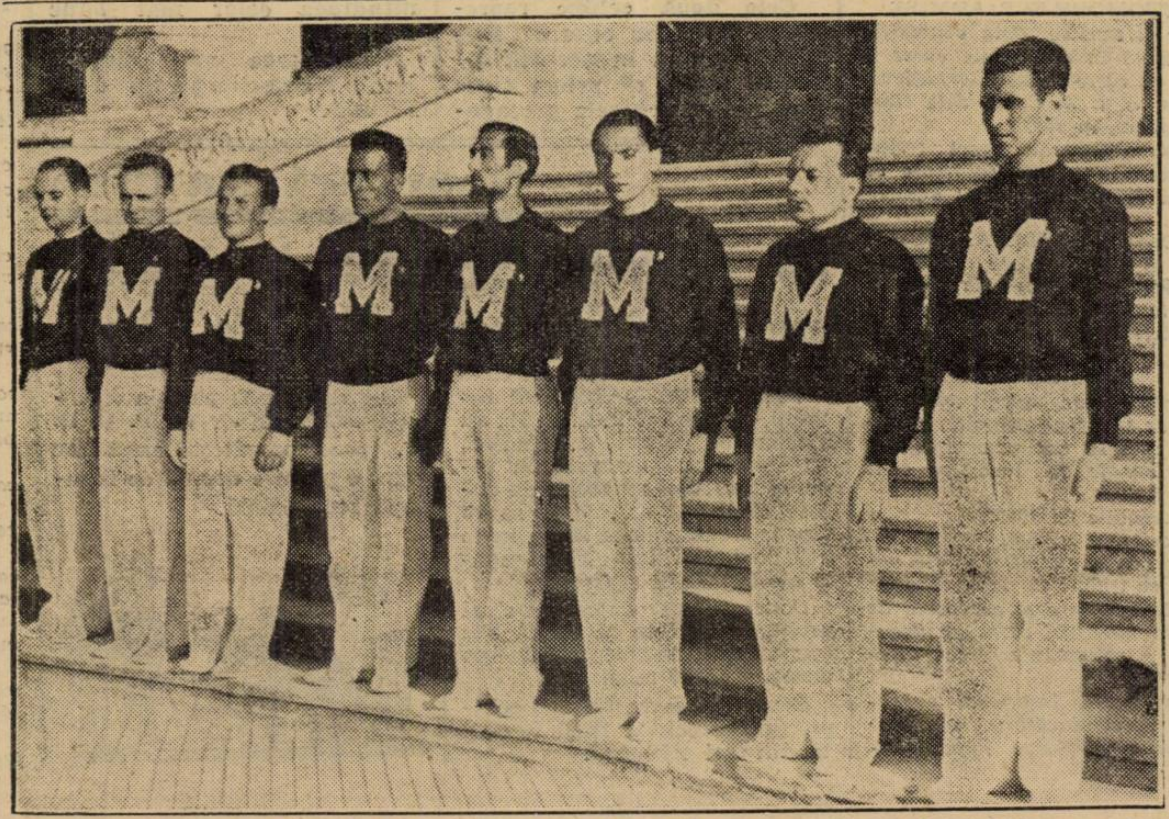

Echipa de alpinism a Grupului Universitar Fascist din Milano la mormântul Eroului Necunoscut

Budge și Mako învinși la Belgrad

Belgrad, 12. — In cadrul turneului lor în Europa centrală, campionii mondiali de tennis Budge și Mako au jucat azi la Belgrad.

Rezultatele matchurilor lor de exibiție, sunt următoarele:

Kukuljevici—Budge 15:13, 7:5.
Puncec—Mako 4:6, 6:3, 9:7.

Budge, Mako — Kukuljevici (Iug.), Brobny (Cehosl.) 6:3, 6:2.